

LEGENDE

- BR: RAUCHDICHT- UND SELBSTSCHLIESSEND
- d: DICHT- UND SELBSTSCHLIESSEND
- AR: ABSTELLBAR
- DF: DACHFLÄCHENFENSTER
- HW: HAUSWARTSCHAFTSRaum
- BRH: BRUSTUNGSHÖHE
- CKP: CKP
- VORH: VORHÄNGEN
- AFL: ABSTELLFLÄCHE
- LEICHTBAUWANDE

HOHE PLANUNG  
GELÄNDEHÖHE VORR.  
(138,10)

- BRANDSCHUTZ**
- AUSSENWÄNDE F60
  - INNENWÄNDE ZWISCHEN VERSCH.
  - FLURWÄNDE F30
  - TREPPENWÄNDE F60
  - STÜTZEN F60
  - DACH HARTE BEDACHUNG
  - DECKEN F60
- ALLGEMEIN**
- ALLE FENSTERBÄNDE MIT DRÄH- KIPPESCHLÜSSEL SOWIE IN DEN ANSICHTEN NICHT ANDERS VERMERKT
  - SCHLÜSSELN DURCH FENSTER, MIN. 90/120 i.L.
  - ZUFÜHRUNG FENSTER MIT LÖSEM SETZ HOLZ
  - SOWIE NICHT ANDERS VERMERKT FENSTER MIT DRÄH-, KIPPESCHLÜSSEL
  - ANDERS VERMERKT 2,135 SOWIE NICHT ANDERS VERMERKT
  - INNENPUTZDICKE 10mm
  - FENSTERLOSE BÄDER UND WC 8
  - SIND MEHR BELÜFTET

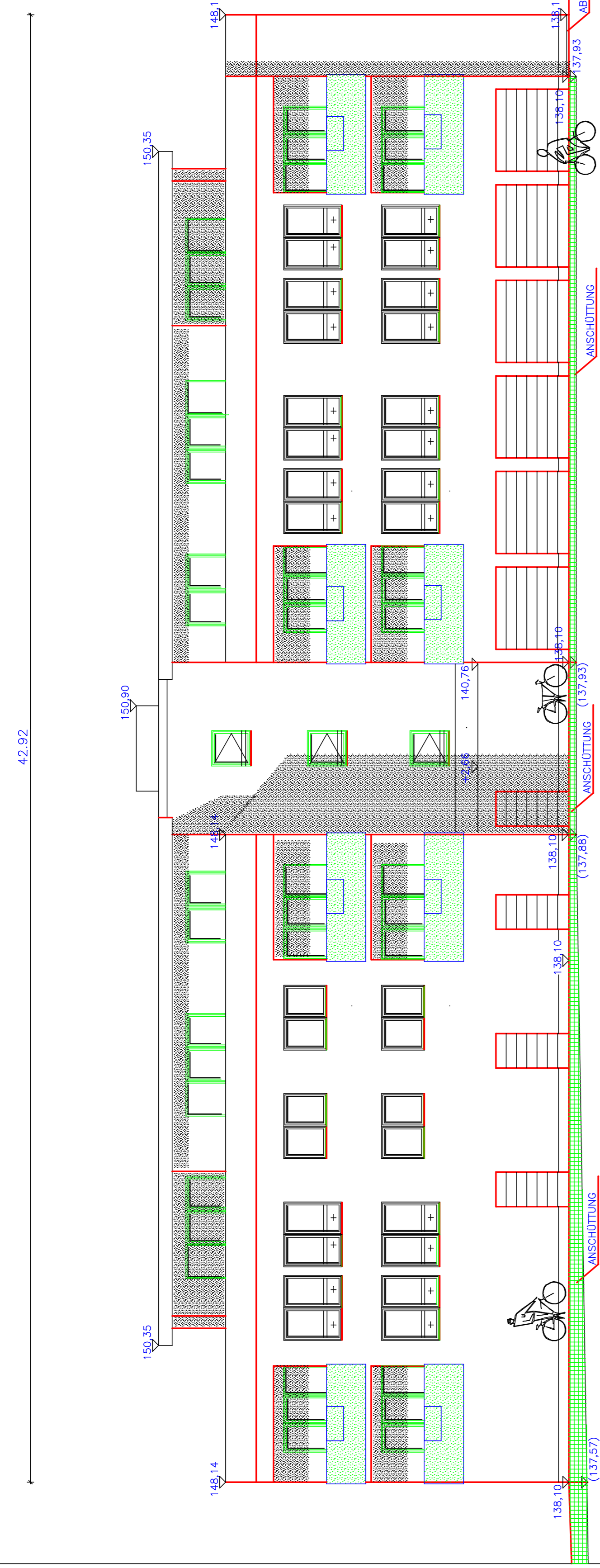

SÜD-OST

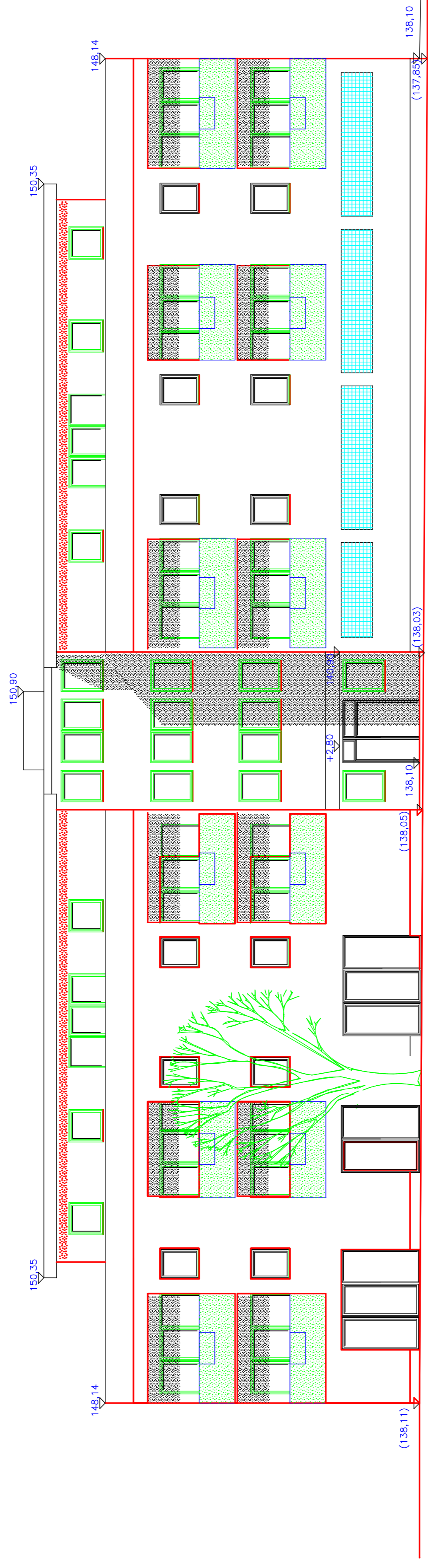

NORD-WEST SEITE: VORH.GEL = GEPL.GEL.

NORD-WEST

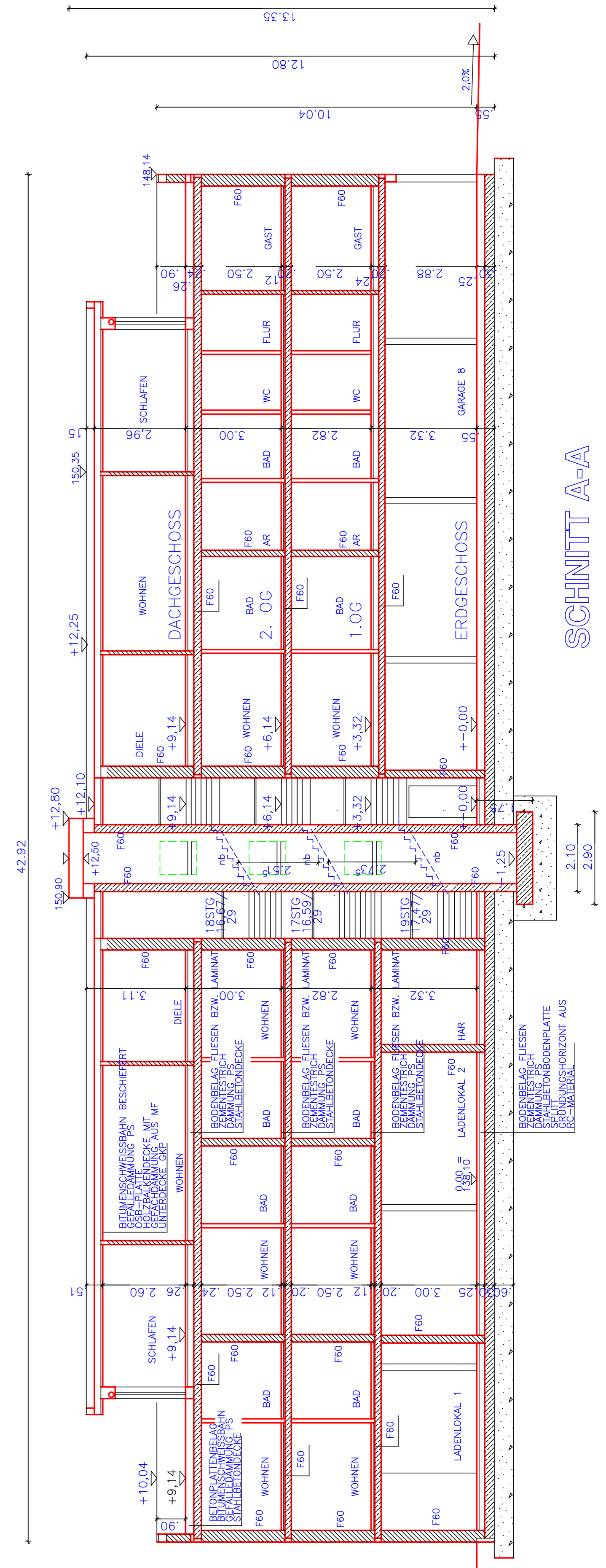

SCHNITT A-A

<b>ARBEITSGEMEINSCHAFT ASSAUER UND NUTT</b>	
<b>PROJEKT:</b> ERRICHTUNG EINES WOHNAUSES FÜR ALTENGER, WOHNEN, LADENLOKALE UND GARAGEN 20-276 KAISERSTRASSE 18 58706 MENDEN	<b>PLANUNG:</b> ANDREAS ASSAUER PETRA NUTT KASTANIENWEG 1 58708 MENDEN andreas.assauer@web.de
<b>STAND:</b> SEPTEMBER 2021	<b>STAND:</b> 25.04.2022
<b>MASSTAB:</b> 1:100	<b>PLAN:</b> ANSICHTEN, SCHNITT
<b>BAUHERR:</b> RICHARD JOSEF KRAUSE LINDORT 12 58708 MENDEN	